

Mariana Figueiredo Lopes

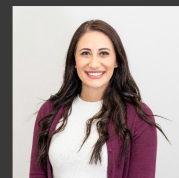

ANALISTA DE CRÉDITO JUNIOR

Lisboa, Portugal | mariana.flopes@gmail.com | +351 927 381 456 | linkedin.com/in/marianaflopes

Recém-licenciada em Economia pela Universidade de Lisboa com estágio na direção de crédito a empresas. Analisei **95 propostas de crédito** totalizando **28 milhões de euros** com taxa de aprovação de **82%**.

EXPERIÊNCIA

Estagiária de Análise de Crédito, Millennium BCP, Lisboa Jan. de 2025 – Jul. de 2025
Estágio na Direção de Crédito a Empresas.

- Analisei **95 propostas de crédito** a empresas PME e corporate totalizando 28 milhões EUR
- Elaborei **42 relatórios de parecer** com análise de demonstrações financeiras e rácios
- Contribuí para a redução do **tempo médio de análise em 22%** através de templates padronizados
- Monitorizei uma carteira de **35 clientes** em watchlist, reportando sinais de alerta

Colaboradora de Loja (part-time), Decathlon Portugal, Lisboa Set. de 2023 – Ago. de 2024
Trabalho em regime de part-time durante o período letivo.

- Atendi **55 clientes por dia** com vendas e apoio técnico
- Geri **caixa diária** de 4.500 EUR com zero discrepâncias
- Organizei **stock** de 900 referências em loja

FORMAÇÃO

Grau e área, Universidade de Lisboa – ISEG, Lisboa Set. de 2022 – Jul. de 2025
Média final de **15 valores**. Projeto final classificado com 16 valores.

- Cadeiras relevantes: Contabilidade, Finanças, Gestão, Economia, Direito Empresarial

COMPETÊNCIAS

Análise de Crédito • Demonstrações Financeiras • Rácios Financeiros • Modelos de Rating • Excel (avançado – VBA) • SAP (módulo FI) • Análise Setorial • Gestão de Risco de Crédito • Relatórios de Proposta de Crédito • Basileia III

CERTIFICAÇÕES

Análise de Crédito Avançada, Instituto de Formação Bancária Fev. de 2025 – Fev. de 2025

Excel VBA para Finanças, Udemy Out. de 2024 – Out. de 2024

IDIOMAS

Português (nativo) • Inglês (B2) • Francês (B1)

PROJETOS

Modelo de Scoring para PME – Projeto Académico Out. de 2024 – Jun. de 2025
Desenvolvimento de modelo de rating interno para PME.

- Análise de **200 empresas** com dados públicos e do Banco de Portugal
- Apresentação a **18 participantes** no seminário final

REFERÊNCIAS

Dra. Helena Santos
Diretora de Crédito a Empresas, Millennium BCP
helena.santos@millenniumbcp.pt, +351 211 136 000

ATIVIDADE EXTRACURRICULAR

Voluntária – Cruz Vermelha Portuguesa Jan. de 2023 – Jun. de 2025
Participação ativa com contribuição para **5 iniciativas** de apoio social. Envolvimento com **100 participantes** em campanhas de solidariedade.