

Gestionnaire de Paie Junior

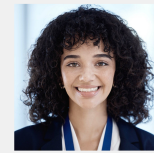

Pauline Fontaine

EXPÉRIENCE

Stagiaire Gestionnaire de Paie, Securex, Bruxelles *Févr. 2025 – Juin 2025*

Stage de 4 mois au sein du département paie PME (portefeuille de 45 entreprises clientes).

- Traitement de la paie mensuelle pour **220 salariés** répartis sur **8 entreprises clientes** (employés et ouvriers)
- Calcul et vérification des cotisations ONSS, du précompte professionnel et des allocations familiales pour **880 fiches de paie**
- Gestion de **35 entrées et sorties** de personnel (Dimona, C4, documents de fin de contrat)
- Réponse à **15+ questions sociales par jour** de la part des clients et des salariés

Assistante Administrative (Job étudiant), Carrefour Belgique, Bruxelles *Juil. 2023 – Août 2024*

Job étudiant au service RH du siège de Carrefour Belgique (weekends et vacances scolaires).

- Saisie des données administratives pour **150 contrats étudiants** dans le SIRH
- Vérification des pointages et transmission des heures à l'équipe paie pour **80 étudiants**
- Classement et archivage de **500+ dossiers du personnel**

CERTIFICATIONS

Formation Législation Sociale Belge (60h), EPHEC — Formation Con- *Janv. 2025 – Mars 2025*

tinue

PROJETS

Automatisation du calcul de pécule de vacances — Securex *Avr. 2025 – Juin 2025*

Création d'un outil Excel automatisé pour le calcul du pécule de vacances des ouvriers.

- Automatisation du calcul pour **120 ouvriers** de 5 entreprises clientes via macros VBA
- Réduction du temps de calcul de **3 heures à 25 minutes** par mois
- Validation par le responsable paie avec un taux d'erreur de **0 %** sur les 2 premiers mois

ACTIVITÉ EXTRA-SCOLAIRE

Bénévole — Aide comptable pour ASBL locale *Janv. 2024*

Soutien comptable bénévole pour une ASBL d'aide alimentaire à Bruxelles.

- Tenue de la comptabilité mensuelle et préparation des **4 rapports financiers trimestriels**
- Gestion des **15 fiches de paie** des salariés de l'ASBL sur Partena

PROFIL

Titulaire d'un Bachelier en Comptabilité de la Haute École EPHEC (Bruxelles) avec spécialisation en gestion de la paie. Stage de 4 mois chez Securex où j'ai traité la paie de **220 salariés** répartis sur **8 entreprises clientes**. Maîtrise de Partena et SD Worx. Connaissance approfondie de la législation sociale belge (ONSS, précompte professionnel, pécule de vacances). Rigoureuse et attentive aux détails.

FORMATION

Diplôme et spécialité

Haute École EPHEC, Bruxelles

Sept. 2022 – Juil. 2025

COMPÉTENCES

- Traitement de la paie (employés et ouvriers)
- Logiciels de paie (Partena, SD Worx)
- Législation sociale belge (ONSS, précompte)
- Déclarations Dimona
- Documents de fin de contrat (C4)
- Pécule de vacances et 13e mois
- Excel avancé (TCD, formules)
- SIRH (SAP HR, Peoplesoft)
- Calcul des cotisations sociales
- Confidentialité et rigueur

LANGUES

- Français (langue maternelle)
- Néerlandais (B2 — Selor)
- Anglais (B1)

RÉFÉRENCES

Isabelle Claes

Responsable Département Paie PME, Securex — Bruxelles, i.claes@securex.be, +32 2 729 83 14