

# Léa Dubois

Assistant Import-Export

Le Havre, France | lea.dubois@gmail.com | +33 6 18 47 93 25 | [linkedin.com/in/leadubois](https://www.linkedin.com/in/leadubois)

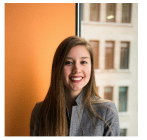

Diplômée du BTS Commerce International au Lycée Porte-Océane du Havre avec 10 mois d'alternance chez CMA CGM. Gestion de **180 dossiers** d'import-export vers 15 pays. Coordination avec **25 transitaires** et obtention de **45 certificats d'origine**. Maîtrise des Incoterms 2020, de la réglementation douanière et de SAP GTS.

## ■ EXPÉRIENCE

**Assistante Import-Export (Alternance)**, CMA CGM — Siège du Havre, Le Havre  
Alternance de 10 mois au département commerce international.

Janv. 2024 – Janv. 2025

- Gestion de **180 dossiers** d'import-export vers 15 pays (Asie, Amérique, Afrique)
- Coordination avec **25 transitaires** pour l'acheminement de **450 conteneurs**
- Obtention de **45 certificats d'origine** et **30 licences d'exportation**
- Réduction des délais de dédouanement de **18 %** par optimisation documentaire

**Stagiaire Commerce International**, Bolloré Logistics — Agence du Havre, Le Havre  
Stage de 3 mois en agence maritime.

Mai 2023 – Juil. 2023

- Suivi de **60 expéditions maritimes** (booking, BL, tracking)
- Mise à jour de **150 fiches produits**
- Assistance à la facturation de **35 opérations** de transport

## ■ FORMATION

**Diplôme et spécialité**, Lycée Porte-Océane, Le Havre  
Diplômée avec mention Bien. Alternance CMA CGM.

Sept. 2023 – Juil. 2025

- Modules : Techniques du commerce international, Incoterms, Dédouanement, Logistique
- Projet : étude de marché pour l'exportation de vins français vers le Japon

## ■ COMPÉTENCES

Techniques d'import-export • Incoterms 2020 • Réglementation douanière (CDU) • SAP GTS • Documents de transport (BL, AWB) • Certificats d'origine • Crédit documentaire (L/C) • Coordination transitaires • Excel avancé • Anglais des affaires

## ■ CERTIFICATIONS

**Certification Incoterms 2020**, ICC France

Sept. 2024 – Sept. 2024

## ■ LANGUES

Français (langue maternelle) • Anglais (C1) • Mandarin (A2)

## ■ PROJETS

**Étude export vins vers le Japon — Projet BTS**

Sept. 2024 – Mars 2025

Étude de faisabilité pour un domaine viticole bordelais.

- Analyse réglementaire (normes sanitaires, étiquetage japonais)
- Identification de **8 importateurs potentiels** à Tokyo et Osaka
- Calcul du prix rendu CIF Yokohama pour **3 gammes** de vins

## ■ RÉFÉRENCES

**Catherine Lemarchand**, Responsable Commerce International, CMA CGM Le Havre, [c.lemarchand@cma-cgm.com](mailto:c.lemarchand@cma-cgm.com), +33 2 35 19 72 40

## ■ ACTIVITÉ EXTRA-SCOLAIRE

**Bénévole — Association France-Japon du Havre**

Sept. 2023 – Juin 2025

Promotion des échanges culturels et économiques franco-japonais.

- Organisation de **3 événements** culturels (120 participants)
- Cours de japonais pour **15 adhérents**